

CUMHURBAŞKANI KARARI



Karar Sayısı: 11451

Türkiye Petrolleri Anonim Ortaklığına ait AR/TPO/K/M44-b4 pafta numaralı petrol arama ruhsatında açılması planlanan Kazıktepe-3 kuyusunun lokasyon sahası ve yolunun yapımı amacıyla Diyarbakır İli, Çınar İlçesinde bulunan ve ekli liste ile krokide kamulaştırma bilgileri ile sınır ve koordinatları belirtilen taşınmazın, Maden ve Petrol İşleri Genel Müdürlüğü tarafından acele kamulaştırılmasına, 2942 sayılı Kamulaştırma Kanununun 27 nci maddesi gereğince karar verilmiştir.

19 Haziran 2026

Recep Tayyip ERDOĞAN
CUMHURBAŞKANI

19/6/2026 TARİHLİ VE 11451 SAYILI CUMHURBAŞKANI KARARININ EKİ

LİSTE VE KROKİ

| SIRA NO | İLİ | İLÇESİ | KÖYÜ/MAHALLESİ | ADA NO | PARSEL NO | KAMULAŞTIRILACAK ALAN |
|---------|------------|--------|----------------|--------|-----------|--------------------------|
| 1 | DIYARBAKIR | ÇINAR | AŞAĞIMOLLAALI | 132 | 1 | 20.994,11 m ² |

KROKİ

| | |
|-----------|-----------------|
| İLİ | : DİYARBAKIR |
| İLÇESİ | : ÇINAR |
| MAH / KÖY | : AŞAĞIMOLLAALI |
| PAFTA | : M44-B-21-D |
| ADA | : 132 |
| PARSEL | : 1 |

Proje Koordinat Bilgisi:

Datum :ITRF
 Projeksiyon :UTM 6 DERECE
 Elipsoid :GRS 80
 D.O.M. :39

Dönüşüm Bilgisi

MEGSIS Dönüşüm ID:

KOORDİNAT TABLOSU 6-39 ITRF

| Nokta No | Y | X | Nokta No | Y | X |
|----------|-----------|------------|----------|-----------|------------|
| 1 | 610958.31 | 4179042.12 | 2 | 610958.31 | 4178935.81 |
| 3 | 610958.84 | 4179142.57 | 4 | 610955.80 | 4179148.33 |
| 5 | 610929.71 | 4178827.30 | 6 | 610960.86 | 4178993.12 |
| 7 | 610984.54 | 4179084.98 | 8 | 610457.81 | 4179162.86 |
| 9 | 610323.85 | 4179808.10 | 10 | 610301.98 | 4178865.51 |
| 11 | 610290.83 | 4178601.03 | 12 | 610298.10 | 4178958.86 |
| 13 | 610239.01 | 4178596.09 | 14 | 610218.27 | 4178593.51 |
| 15 | 610184.78 | 4178598.84 | 16 | 610154.83 | 4178594.46 |
| 17 | 610123.76 | 4178578.93 | 18 | 610093.49 | 4178575.33 |
| 19 | 610060.86 | 4178570.30 | 20 | 610034.38 | 4178566.54 |
| 21 | 610011.47 | 4178563.33 | 22 | 609988.60 | 4178560.54 |
| 23 | 609969.61 | 4178895.92 | 24 | 609959.20 | 4178556.41 |
| 25 | 609937.33 | 4178553.25 | 26 | 609911.27 | 4178549.59 |
| 27 | 609885.81 | 4178545.92 | 28 | 609882.56 | 4178542.36 |
| 29 | 609839.58 | 4178538.17 | 30 | 609813.92 | 4178535.60 |
| 31 | 609787.31 | 4178532.38 | 32 | 609758.98 | 4178528.98 |
| 33 | 609743.33 | 4178527.98 | 34 | 609727.18 | 4178525.79 |
| 35 | 609717.58 | 4178526.85 | 36 | 610552.91 | 4178915.34 |
| 37 | 610949.46 | 4178902.23 | 38 | 610712.71 | 4178899.78 |
| 39 | 610578.89 | 4178903.02 | 40 | 610585.16 | 4178912.84 |
| 41 | 610602.53 | 4178821.88 | | | |

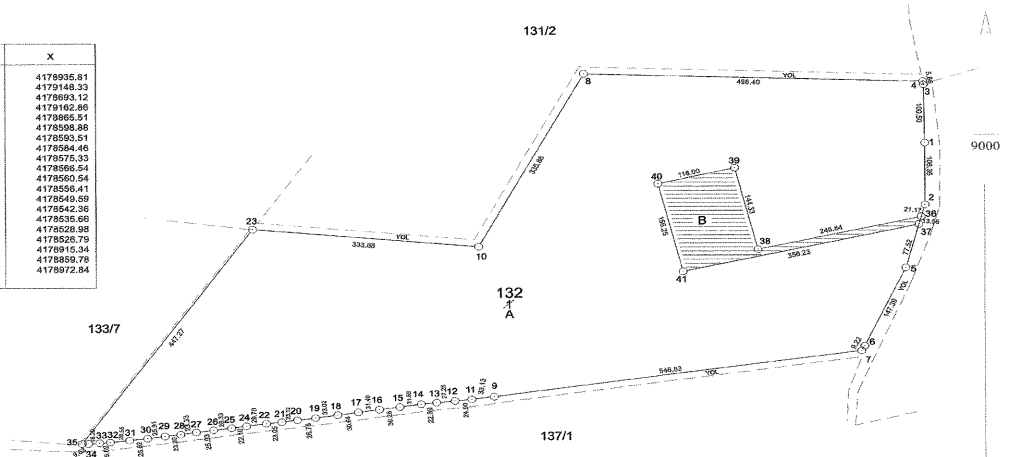

KAMULAŞTIRILACAK ALAN

| Ada | Parsel | Noktalar | HesapAlan |
|-------|--------|-------------------|-----------|
| 132/1 | KAM_B | 41,40,39,38,36,37 | 20994.11 |

Lejant:

— : KADASTRAL PARSEL
 - - - : KOMŞU PARSEL